باريزيانا ليفينج
PARISIANA LIVING

باريزيانا ليفينج

PARISIANA LIVING

مجمع فلل
توفر أسلوب حياة راقي

A unique lifestyle villa
community

تصميمات استثنائية مزجت ما بين الذوق الرفيع والمفاهيم المعمارية الحديثة.

Exceptional designs that mix timeless taste with new architectural concepts.

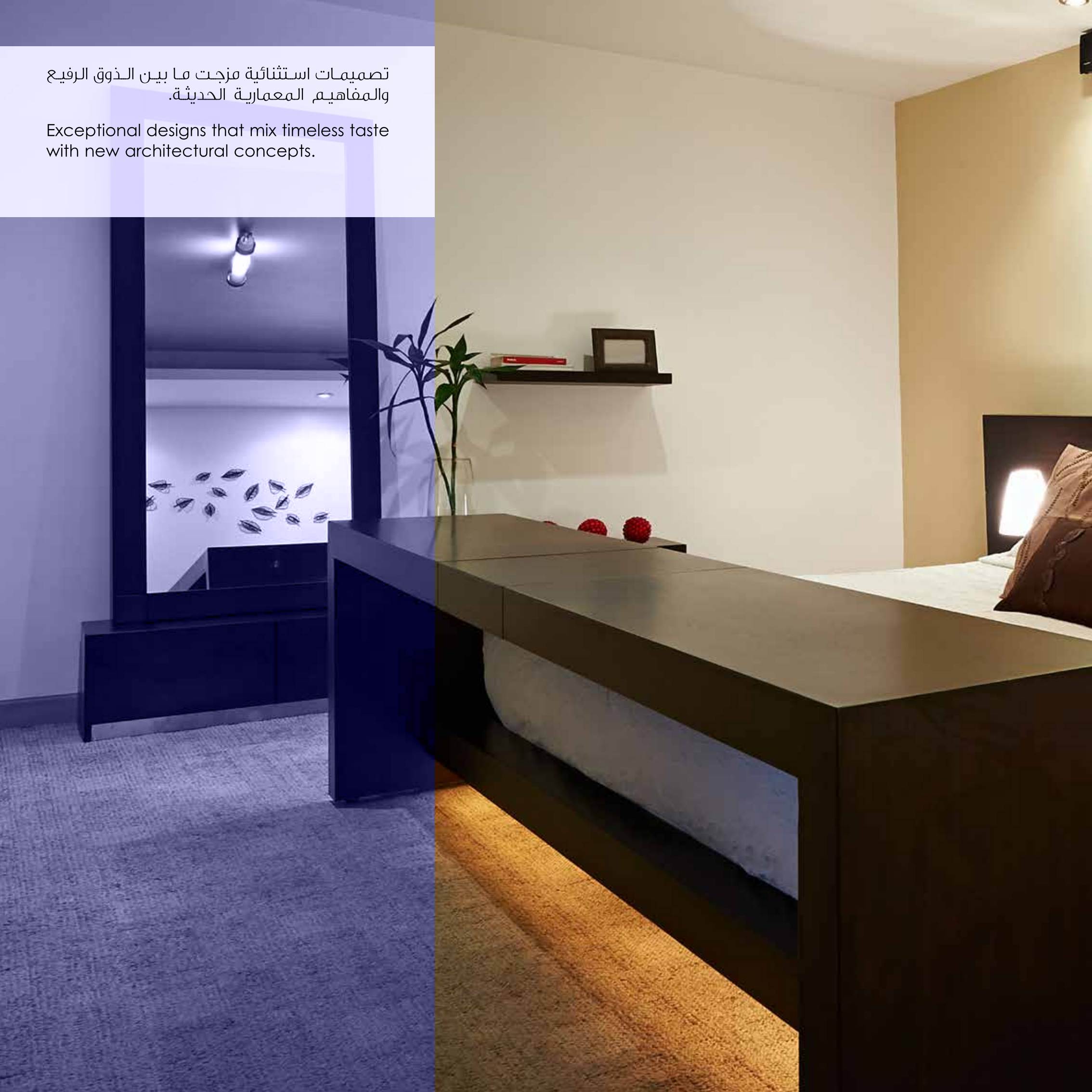

- خدمة الحراسات الأمنية
- القرب من الحدائق والطرق الرئيسة
- أرصفة رحبة للركض

- Security Services
- Proximity to parks and main roads
- Spacious sidewalks for Jogging

يرتبط المشروع مباشرة مع باريزيانا بوليفارد حيث المحلات والمطاعم والمقاهي

The project is well-connected to Parisiana boulevard, where boutiques, restaurants, and cafes

من باريزيانا ليفنج إلى القدية، أكبر مدينة للألعاب والترفيه والأولى من نوعها في العالم، في أقل من ٣٠ دقيقة.

From Parisiana Living to Al-Qidiya, the largest sports and entertainment city and the first of its kind in the world, in less than 30 minutes.

SHACK
Super Sundae
ICE CREAM

القصر مول

استمتع بتجربة تسوق استثنائية في القصر مول، أحد أكبر المراكز التجارية في المدينة.

Enjoy an exclusive shopping experience in Al-Qasr Mall, one of Riyadh's largest shopping malls.

ساكو SACO

كارفور Carrefour

نعومي Nayomi

مذركير mothercare

KOTON

MANGO

سنتربوينت

homecentre

new look

مصرف الإنماء alinma bank

MAC

ICONIC

nichii

VICTORIA'S SECRET

H&M

STARBUCKS COFFEE

next

REDTAG

مستشفى
الحمادي
القصر مول
طريق الملك فهد
مدرسة
مدرسة
باريزيانا ليفينج
PARISIANA LIVING
مدرسة

موقع استثماري حيوي يصلك بكل الوجهات من مؤسسات حكومية ومدارس ومستشفيات كبرى ومراكز تجارية شهيرة.

A central investment location with access to all destinations; government departments, schools, big hospitals, and major shopping centers.

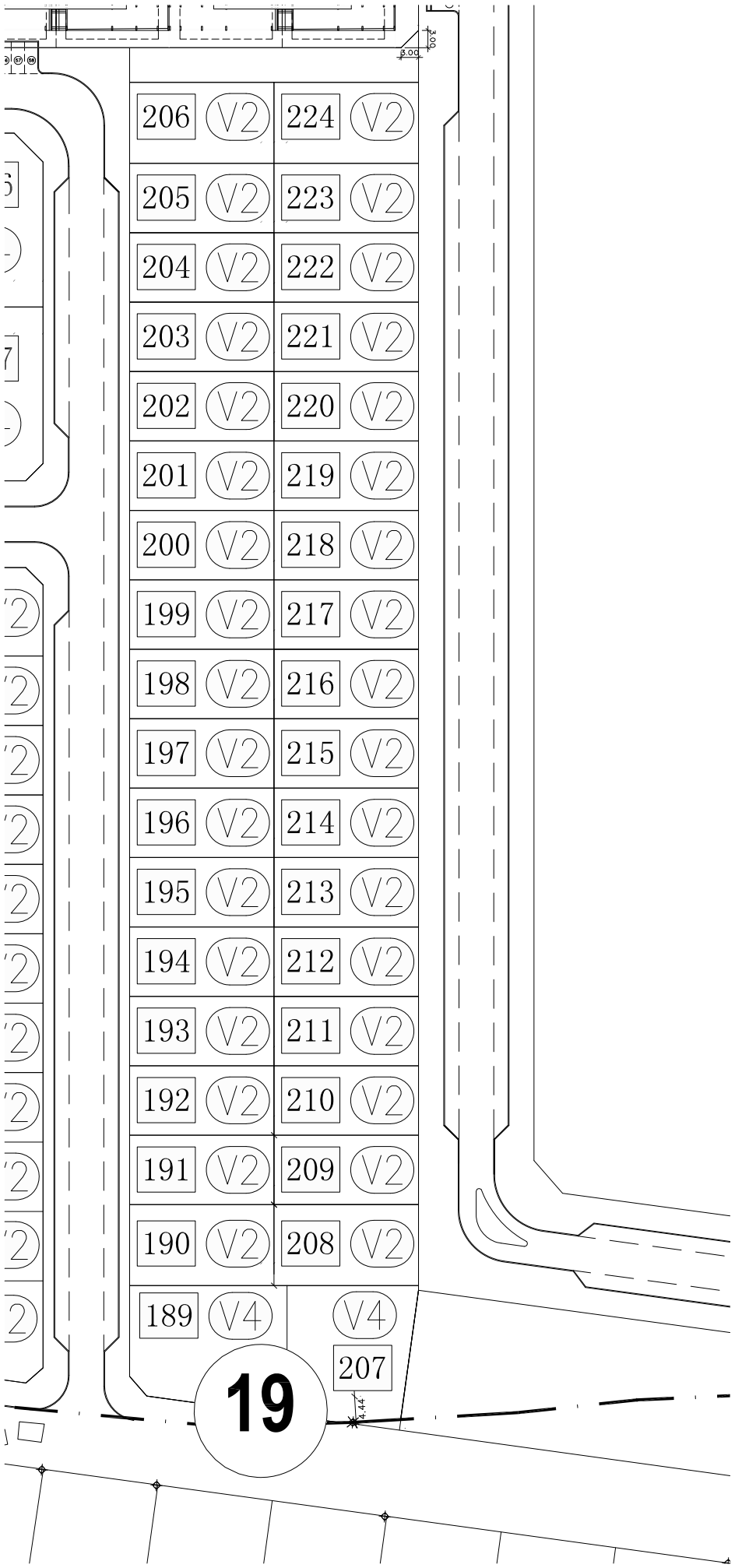

VILLA TYPE 1

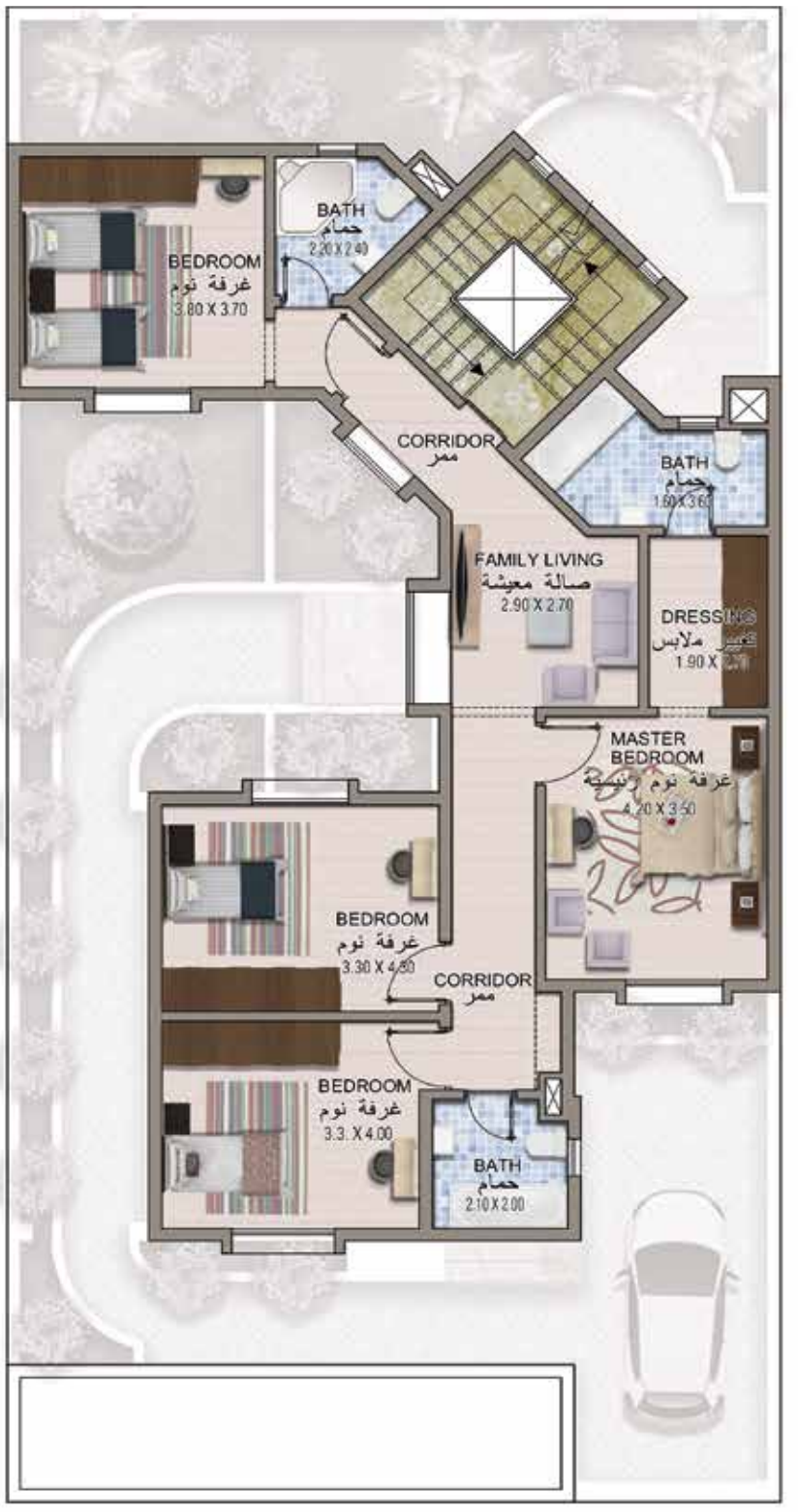

مخطط الطابق الأول

مخطط السطح

إخلاء المسؤولية – دار الأركان: ما لم يذكر خلاف ذلك أعلاه، جميع الملحقات والتشطيبات الداخلية مثل ورق الجدران والثريات والأثاث والإلكترونيات والمفروشات والستائر وعناصر تنسيق المواقع الطبيعية والصناعية والأرصفة والميزات، وحمامات السباحة وغيرها من العناصر المعروضة في الكتيب أو داخل عرض الشقة / الفيلا أو بين حدود قطعة الأرض والوحدة، لا تُعد جزءً من الوحدة القياسية وقد عرضت لأغراض توضيحية فقط. المناطق معروضة وفقاً لمخططات وقت الطباعة؛ وقد تختلف الأبعاد الفعلية في حالة التنفيذ النهائي، وليس المقصود منها أن تكون جزءً من أي عقد أو ضمان.

Dar Al-Arkan Disclaimer: Unless otherwise stated above, all accessories and interior finishes such as wallpaper, chandeliers, furniture, electronics, white goods, curtains, hard and soft landscaping, pavements, features, swimming pool(s) and other elements displayed in the brochure, or within the show apartment / villa or between the plot boundary and the unit, are not part of the standard unit and exhibited for illustrative purposes only. Areas shown are based on plans at the time of printing; actual dimensions could vary up to final 'as built' status and are not intended to form part of any contract or warranty.

FLOOR	GROUND	FIRST	ROOF
BEDROOM		4	
LIVING ROOM		1	
MAJLIS	2		
MAID ROOM			1
BATHROOM	3	3	1
TOTAL AREA	323 m²		

مخطط الطابق الأرضي

VILLA TYPE 2

مخطط الطابق الأول

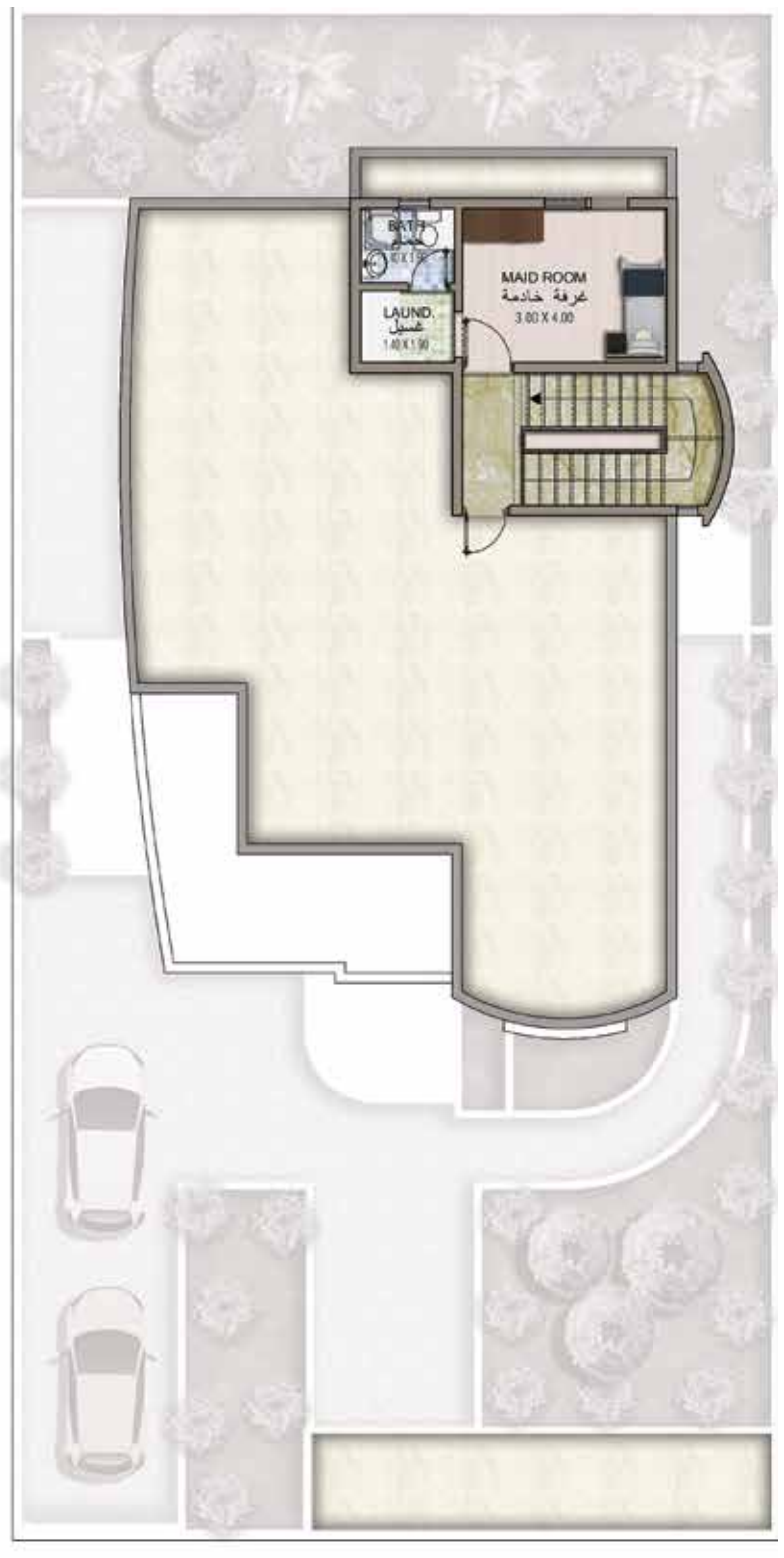

مخطط السطح

إخلاء المسؤولية – دار الأركان: ما لم يذكر خلاف ذلك أعلاه، جميع الملحقات والتشطيبات الداخلية مثل ورق الجدران والثريات والأثاث والإلكترونيات والمفروشات والستائر وعناصر تنسيق المواقع الطبيعية والصناعية والأرصفة والميزات، وحمامات السباحة وغيرها من العناصر المعروضة في الكتيب أو داخل عرض الشقة / الفيلا أو بين حدود قطعة الأرض والوحدة، لا تُعد جزءً من الوحدة القياسية وقد عرضت لأغراض توضيحية فقط. المناطق معروضة وفقاً لمخططات وقت الطباعة؛ وقد تختلف الأبعاد الفعلية في حالة التنفيذ النهائي، وليس المقصود منها أن تكون جزءً من أي عقد أو ضمان.

Dar Al-Arkan Disclaimer: Unless otherwise stated above, all accessories and interior finishes such as wallpaper, chandeliers, furniture, electronics, white goods, curtains, hard and soft landscaping, pavements, features, swimming pool(s) and other elements displayed in the brochure, or within the show apartment / villa or between the plot boundary and the unit, are not part of the standard unit and exhibited for illustrative purposes only. Areas shown are based on plans at the time of printing; actual dimensions could vary up to final 'as built' status and are not intended to form part of any contract or warranty.

FLOOR	GROUND	FIRST	ROOF
BEDROOM		4	
LIVING ROOM	1	1	
MAJLIS	2		
MAID ROOM			1
BATHROOM	3	3	1
TERRACE	1	2	
TOTAL AREA	381.40 m²		

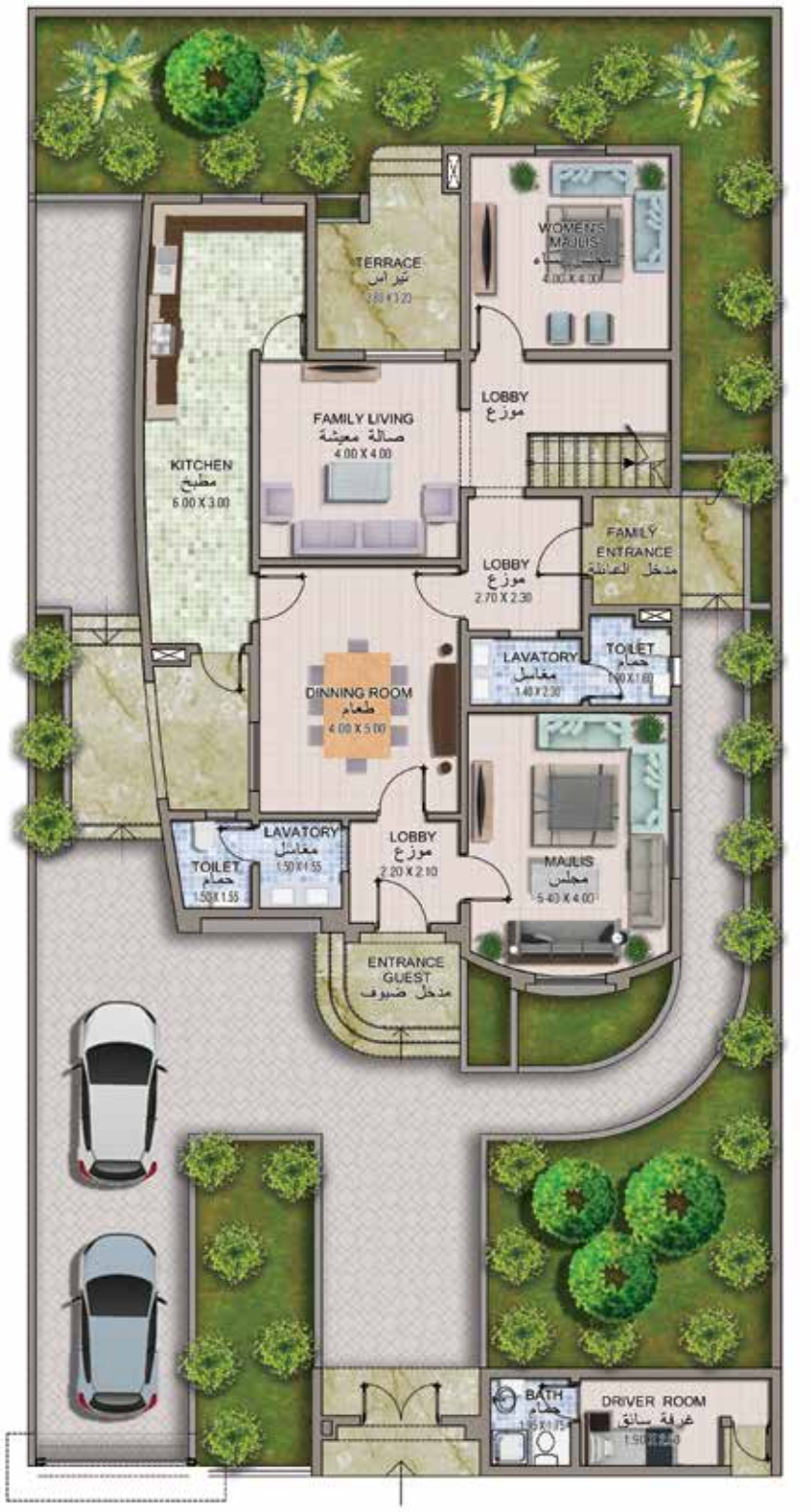

مخطط الطابق الأرضي

باريزيانا ليفينج

PARISIANA LIVING

باريزيانا ليفينج

PARISIANA LIVING

DAR
AL ARKAN
دار الأركان

www.daralarkan.com
800123 3333